

ROFO Nieuwsbrief D1600

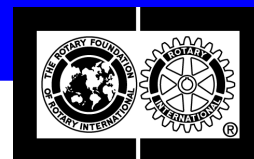

Redactie: Rotary Foundation Districtcommissie

Voorwoord van Toby Bouman



Het oude jaar is weer voorbij; een jaar waarin ons veel te vroeg onze oud-gouverneur en oud-voorzitter van onze Commissie Cor van de Merwe is ontvallen.

Het nieuwe kalenderjaar is begonnen en wij maakten goede voornemens en maken nieuwe plannen. Ik wens ieder een goede uitkomst van die voornemens en plannen en een gezond 2008!

Het werk voor Rotary Foundation gaat onverdroten voort;

Eind vorig jaar bereikte ons het bericht dat The Bill Gates Foundation de Poliocampagne met US \$ 100 miljoen wil steunen.

De Group Study Exchange naar Washington gaat van start; zie hiernaast. Op deze plek wil ik even kwijt dat wie het Seminar van 15 november jl. heeft gevolgd onder de indruk moet zijn gekomen van een geweldig verhaal van Miranda Verhoeven, die deelneemster was aan de GSE-uitwisseling naar Indonesië; de "Chance-of-a-lifetime" kan zelfs leven veranderen!

Zeer recent is verschenen het jaarrapport 2006-2007 van onze Foundation. Dit rapport – alsmede dat van Rotary International – kan gezien worden op de bekende website www.rotary.org. Interessante lectuur! Vermeldenswaard hier is dat de uitgaven van de Foundation dat jaar de US \$ 100 miljoen hebben overschreden.

Ik wens jullie allen een actief jaar en hoop op een gulle bijdrage van Rotarians aan onze Foundation, die op vele manieren bezig is met ons motto: "Doing good in the world".

D1600 ontvangt Amerikaans GSE team

Elk jaar vindt een uitwisseling plaats van Group Study Exchange teams tussen districten van Rotary. Voor de uitwisseling maakt de inkomend Gouverneur, tijdens zijn opleiding in Anaheim, afspraken met een inkomend Gouverneur van een ander District.

In het jaar 2007-2008 vindt de uitwisseling plaats met het Amerikaanse District 7620.

Het inkomende GSE team wordt ontvangen door de Rotaryclubs Delft-Koningsveld, Hellevoetsluis, Rijnwoude en Wassenaar-Ter Horst.

Het Amerikaanse team bestaat uit:



Lisa Dwyer

Health Scientist
National Center for Health Statistics

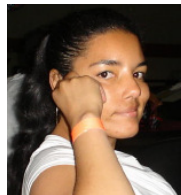

Monique Falconer

Preventive Medicine Resident
University of Maryland



Kimberley Farmer

Membership Manager
Council of Independent Colleges

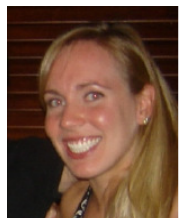

Bonnie Stephenson

Field Sales Representative
Black & Decker, Inc.



Teamleider is:

Betty Schweitzer

Rotaryclub of Annapolis

GSE 2008 team naar Washington

Gedurende de periode 19 april t/m 17 mei 2008 zal een Group Study Exchange plaatsvinden met Washington in District 7620. Het GSE team is inmiddels samengesteld en stelt zich hieronder voor:



Sanne van der Harg (28)

"An experience of a lifetime!"

Sanne studeerde strafrecht aan de RU Leiden en is werkzaam als senior parketsecretaris zware criminaliteit bij het parket 's-Gravenhage

Voorgedragen door RC Delft



Simon den Haak (27)

Amerikanen stralen vrijwel altijd een enorme energie en positivisme uit. Die mentaliteit spreekt mij zeer aan. En als lobbyist is Washington natuurlijk een prachtige bestemming: het hart van de Amerikaanse politiek!

Simon studeerde Talen en Culturen van Latijns-Amerika aan de Universiteit Leiden en de Universiteit van Amsterdam en is werkzaam als projectcoördinator government affairs bij Nutricia.

Voorgedragen door RC De Rottemeren



Wendy te Slaa (31)

Ik ben geïnteresseerd in de Amerikaanse samenleving en wil beroepsmatig gezien meer weten van het Amerikaanse zorgstelsel. Ik ben benieuwd naar de verschillen die we ongetwijfeld zullen gaan ervaren. Kortom: de GSE is voor mij een geweldige kans op meerdere vlakken!

Wendy studeerde aan de Erasmus Universiteit te Rotterdam en is werkzaam als afdelingsmanager poliklinische revalidatie bij Rijndam revalidatiecentrum.

Voorgedragen door RC Delft-Koningsveld



Joost Dekker (27)

We komen aan in een VS in roerige tijden: verkiezingen, een aankomende recessie en een regering die in haar laatste periode nog wil scoren. Fantastisch om hier straks middenin te staan.

Joost studeerde Algemene Economie aan de Rijksuniversiteit Groningen en Internationale Betrekkingen en Diplomatie aan de Universiteit van Antwerpen. Joost is werkzaam bij de afdeling Marketing en Sales van Europe Container Terminals.

Voorgedragen door RC Rotterdam-Bernisse



Ilse van der Jagt (35), teamleider

Als GSE teamleider ben ik er medeverantwoordelijk voor dat de uitwisseling voor de deelnemers een onvergetelijke ervaring wordt. Vanuit professioneel oogpunt ben ik vooral nieuwsgierig naar het verschil in besturing en organisatie van Nederlandse en Amerikaanse zorginstellingen.

Ilse is lid van RC Duivenvoorde (Leidschendam) en werkt als teammanager Ambulante Zorg bij VIA, Landelijk Centrum GGZ en Gehoorstoornissen in Leidschendam.

Peace and Conflict Resolution Scholar

De afgelopen jaren bent u in dit deel van de Nieuwsbrief geïnformeerd over de ervaringen van Stephanie Borsboom met haar studie aan Duke University in het kader van de Rotary Centers for International Studies in Peace and Conflict Resolution.

Deze postacademiale opleiding zal de komende jaren een van de speerpunten van het beleid van de Rotary Foundation zijn. De kosten van deze opleidingen, die gegeven worden aan zes universiteiten verdeeld over de hele wereld, komen voor rekening van de Rotary Foundation.



Uw D1600 Rotary Foundation Commissie heeft ondersteuning verleend aan Tamara Turcan uit Moldavië, zodat zij aan dit programma mee kan doen.

Moldavië, onafhankelijk sinds 1991, ligt in de Balkan tussen Roemenië en Oekraïne en heeft interne problemen met het deel Transnistria, dat zichzelf onafhankelijk heeft verklaard. Tamara werkt hier aan het verbeteren van de verstandhouding tussen de verschillende bevolkingsgroepen.

Via contacten van Stephanie had Tamara kennis genomen van het Rotaryprogramma, maar het lukte haar in eerste instantie niet om via een lokale rotaryclub of via het lokale District haar aanvraag in te dienen. Wij hebben de ondersteuning van de aanvraag op ons genomen en zijn trots dat zij door de selectieprocedure is gekomen en in 2008 haar studie zal aanvangen aan de University of Queensland, Brisbane, Australië.

Op de logische vraag: "Waarom moet D1600 ondersteuning geven aan iemand uit Moldavië?" is het antwoord: "Waarom niet? Dit programma is gericht op het verminderen en oplossen van spanningen in de wereld. Het levert de komende generatie wereldleiders op. Zorgt voor vrede en veiligheid in de wereld. Wij van D1600 zijn trots dat wij een bijdrage kunnen leveren."

Nog beter is het wanneer we een club uit ons district kunnen ondersteunen met hun voorstellen.

Matching Grants!

Gedurende de laatste maanden zijn Matching Grants toegekend voor:

- RC Rotterdam-Botlek, US\$ 7.759,-- t.b.v. meubilair voor kindertehuis Roemenië
- RC Oegstgeest en Omstreken, US\$ 3.000,-- t.b.v. gezondheidszorg Kenia
- RC Rijnacker-Nootdorp, US\$ 20.000,-- t.b.v. watervoorziening Thailand

Fiscale vrijstelling

Vele Rotaryclubs hebben een Stichting Community Service. Om giften aan deze Stichtingen fiscaal aftrekbaar te doen zijn, dienen ze bij de belastingdienst Den Bosch geregistreerd te zijn.

D1600 Rotary Foundation Seminar

Op 15 november 2007 heeft in Rotterdam een drukbezocht seminar plaatsgevonden. Met 80 deelnemers was de zaal goed gevuld, maar het was spijtig dat slechts de helft van de clubs in ons District was vertegenwoordigd. De Rotary Foundation is het ideale instrument om inhoud te geven aan het wezen van het lidmaatschap van Rotary, namelijk "Service above Self". Met kennis erover doe je meer!

Toby Bouman gaf informatie over de programma's van de Foundation, zoals die gericht op humanitaire en op educatieve doelen.

Carol Govers, RC Elst Over Betuwe, gaf inzicht in de financiën van de Rotary Foundation.

John Reeves, RC the Hague Metropolitan, en Carel van Waay, RC Zoetermeer, deelden hun praktische ervaringen en gaven praktische tips bij het aanvragen van Matching Grants.

Miranda Verhoeven vertelde enthousiast over haar ervaring als deelnemer aan de GSE uitwisseling met Indonesië en welke invloed die heeft gehad op het leven en werken van de GSE-deelnemers.

Zone seminar in Bunnik

Op 27 oktober organiseerde Zone Coördinator Ruud Hoorweg een seminar voor Foundation Officers.

Ook hier werd op praktische manier getoond wat de Rotary Foundation doet in de wereld. Zo werden de Polio immuniseringsacties en de Peace en Conflict Resolution Studies aansprekend belicht.

De komende jaren zal de structuur van de Rotary Foundation op de schop gaan. Als het zover is dat dit praktische gevolgen heeft, hoort u dit van ons!

Samenstelling van de RoFo-districtscommissie:

voorzitter: Toby Bouman (PDG); RC Voorschoten-Leidschendam, T 070-32505782, olicana@planet.nl

secretaris: Siebe Stellingwerff Beintema; RC Voorhout; T 0252-214939; 06-53310357; siebe@stellingwerff.nl

* Regiovertegenwoordigers:

- regio I Leo Samama; RC 's-Gravenhage-Zuid; T 070-3860812; 06-55874675; leo@leosamama.nl

- regio II Ton van Vliet; RC De Rottmeren; T 010-5212941; 06-53470029; a.van.vliet09@freeler.nl

- regio III Rien Schoon; RC Hellevoetsluis; T 0181-316272; F 0181-323375; rien.schoon@hetnet.nl

- regio IV Siebe Stellingwerff Beintema; RC Voorhout; T 0252-214939; 06-53310357; siebe@stellingwerff.nl

- regio V Carel van Waaij; RC Zoetermeer; T 079-3167572; 06-26388484; carelvanwaaij@wanadoo.nl

- regio VI vacature

- GSE Marcel Groosman; RC Maassluis; T 015-5990384; F 015-5990385; mgroosman@zonnet.nl

De DG (2007-2008: Hans Meerburg) en de DGE (Govert van Wesel) maken qualitate qua deel uit van deze commissie.